

Inscripciones

Datos para la inscripción

Nombre

Apellidos

Dirección

Ciudad

Teléfono

E-Mail

Profesión

Entidad/Asociación

Precios de la Inscripción

Profesionales	30,00 euros / persona
Estudiantes	20,00 euros / persona
No socios	20,00 euros / persona
Socios	15,00 euros / persona

Incluye documentación, coffee-breaks, almuerzo y cocktail.

¿Desea certificado de asistencia? SI NO

Almuerzo en el Hospital Reina Sofía y Cocktail en el Restaurante del Hotel Selu.

Alojamiento (opcional)

- HAB. DOBLE.....	86.40 €
- HAB. INDIVIDUAL.....	54.57 €

	Habitación doble	Habitación individual
Viernes 19 de octubre		
Sábado 20 de octubre		

Para efectuar la inscripción realizar el ingreso en la Cuenta de AEM:

UNICAJA
2103 - 0820 - 21 - 0030004546

Indicar el nombre de los asistentes y enviar copia de resguardo por correo postal o vía web a las siguientes direcciones:



C/Llano de las Fuentes, s/n
14520 Fernán-Núñez
Córdoba
ESPAÑA

Tel.: 629 327 674
www.aemiastenia.org
aemiastenia@terra.es
aemiastenia@aemiastenia.org

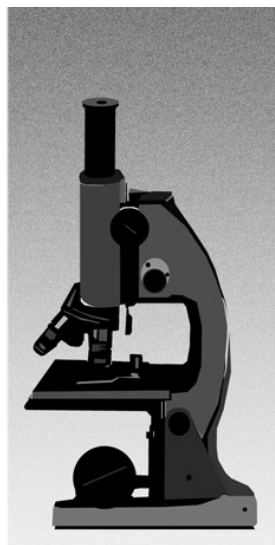

colabora



"la Caixa"



patrocina



JUNTA DE ANDALUCÍA
CONSEJERÍA PARA LA IGUALDAD Y BIENESTAR SOCIAL
CONSEJERÍA DE SALUD

1^{as} Jornadas Nacionales de Miastenia

Hospital Reina Sofía
Córdoba

20 de octubre
2007

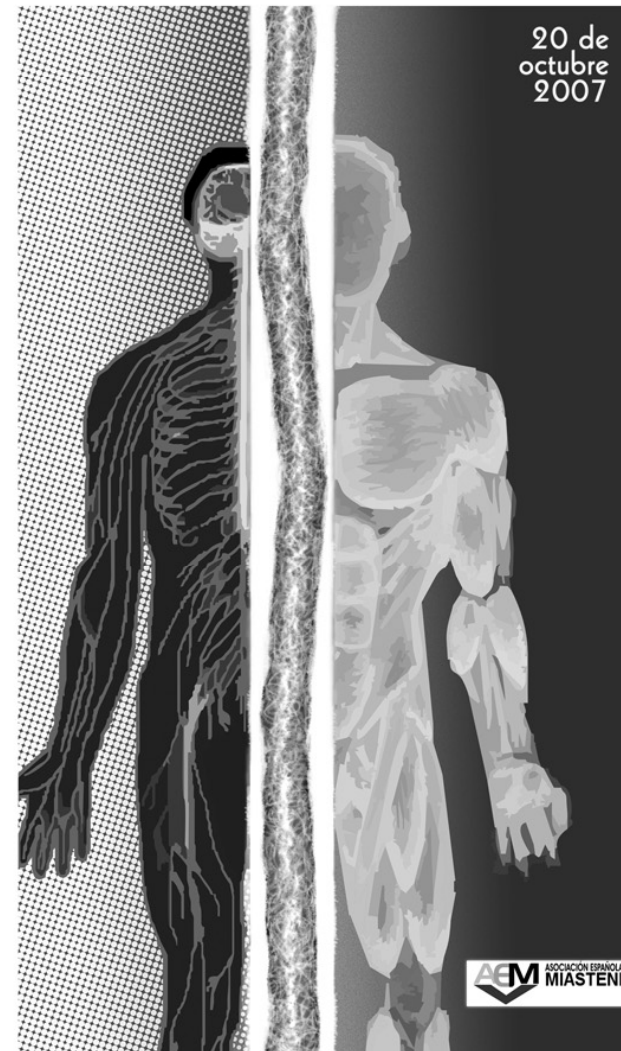



Pre-Programa 1^{er} Jornadas Nacionales de Miastenia Gravis

20 de Octubre de 2.007
Salón de Actos
Hospital Reina Sofía de
Córdoba

Sábado, 20 de Octubre.
Sesión de Mañana

9.30-10:00: Inauguración:

Ilsmá Sra. Dña. Isabel Baena,
Delegada de
la Consejería de Salud
de Córdoba.

10.00-10.30 Timectomía: Indicaciones,
Técnicas y Pronóstico en los pacientes con
Miastenia Gravis, Dr. Bahamonde, Cirujano
Torácico del Hospital Reina Sofía de Córdoba.

10.30-11.00 Miastenia y Embarazo: Dr.
Martín Estefanía, Neurólogo del Hospital
Universitario de Alicante.

11.00-11.25 Descanso - Café.

11:30-12:00 Tratamientos en Pacientes con
anticuerpos antireceptores de acetilcolina y
tratamientos en Pacientes con anticuerpos
antiMusk, Dra. Isabel Illa, Neuróloga del Hospital
Santa Creu y Sant Pau de Barcelona.

12:00-12.30 Estado Actual de la Investigación en
Miastenia Gravis, Dr. Guerrero Sola, Neurólogo del
Hospital Clínico de San Carlos de Madrid.

12:30-13.00 Presentación "Guías de Actuación
Clínica para médicos de Atención Primaria", Dr.
Martín Estefanía y Dr. Guerrero Sola.

13.00-13.30 Sesión de Preguntas y respuestas.

14:00-15.45 Comida.

Sesión de Tarde

16:00-16.30 Miastenia y Discapacidad.

16:30-17:00 Convivir con la Miastenia: Volver a
empezar, Paqui Cuadrado, Psicóloga Clínica de la
Asociación Española de Miastenia.

17:00-17:30 Afrontamiento psicológico con
afectados de Miastenia Gravis, José Más Xufre,
Psicólogo de la Universidad de Barcelona.

17:30-18:00 Sesión de Preguntas y Respuestas

18:00- 18:30 Clausura

-Exma. Sra. Dña. Isabel Niñoles, Alcaldesa de
Fernán Núñez.

-Dña. Esther Chiquero, Presidenta Asociación
Española de Miastenia.

