

Curso básico de accesibilidad al medio físico

ALICANTE, DEL 27 AL 31 DE MARZO DE 2006

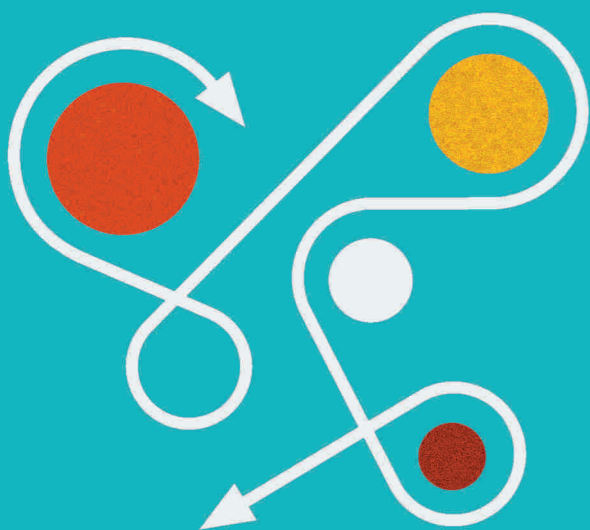

d^s

DISCAPACITATS



Organización

Director: D. Alfredo Aldave Erro.

Coordinador: D. Antonio Espinosa Ruiz.

Fechas: del 27 al 31 de marzo 2006.

Nº de plazas: 80, preferentemente alumnos de la Escuela Politécnica Superior, matriculados en últimos cursos o en el proyecto fin de carrera.

Horario: de 16:00 h. a 20:30 h.

Duración: 20 horas.

Curso de libre elección curricular (1 crédito).

Para la obtención del certificado de asistencia y del crédito de libre elección se exige el 80% de asistencia al curso.

Lugar: Universidad de Alicante. Salón de Grados de la Facultad de Derecho.

Matrícula:

> **Importe:** gratuita.

> **Matriculación:** del 1 al 21 de marzo de 2006. El alumno, provisto de la documentación acreditativa de los requisitos señalados, formalizará su matrícula cumplimentando el boletín de inscripción en el Departamento de Expresión Gráfica y Cartografía, Edificio Politécnica IV. Telf. 965 90 36 54. Fax 965 90 94 65. Correo electrónico: degraf@ua.es

> Los profesionales de Arquitectura e Ingeniería, así como los responsables administrativos y técnicos formalizarán su matrícula mediante remisión del boletín de inscripción a la Dirección General de Integración Social de Discapitados: C/ Colón, 80, 5ª. 46004 Valencia. Telf. 96 386 91 74. Fax. 96 386 96 85. Correo electrónico: segovia_jav@gva.es



Destinatarios

> Estudiantes de la Universidad de Alicante, preferentemente de la Escuela Politécnica Superior, matriculados en últimos cursos o en el proyecto fin de carrera.

> Profesionales de Arquitectura e Ingeniería y responsables administrativos y técnicos.



Objetivo

Formación en el diseño libre de barreras arquitectónicas para personas con movilidad reducida.



Programa

LUNES, 27 DE MARZO

16:00 h. Entrega de documentación

16:30 h. Presentación del curso

• Ilmo. Sr. D. Francisco Villena Alarcón. Director General de Integración Social de Discapitados. Conselleria de Bienestar Social.

• D. Fernando Llopis Pascual. Director de la Escuela Politécnica Superior de Alicante.

• Dª Natividad Enjuto García. Directora Técnica del Real Patronato sobre Discapacidad.

• D. Francisco Menor Monasterio. Director Fundación ACS.

17:00 h. Análisis del entorno urbano

• D. Carlos Rojas Torralba. Arquitecto. Profesor de la Universidad Politécnica de Madrid.

18:00 h. Normativa sobre accesibilidad en la edificación en la Comunidad Valenciana

• D. Alfredo Aldave Erro. Arquitecto. Profesor de la Escuela Politécnica Superior de Alicante.

19:00 h. Simulación de movilidad reducida

• D. Carlos Rojas Torralba

• D. Alfredo Aldave Erro

• D. Fernando Yarza Aquilina.

MARTES, 28 DE MARZO

16:00 h. Jardines: diseño y mantenimiento

• D.ª Carolina Alfonso Adam. Ingeniera Agrónoma.

17:00 h. Plan de Parques y Jardines Accesibles de la Comunidad Valenciana

• D. Juan Carlos Sanz Palop. Técnico de la Conselleria de Bienestar Social.

18:00 h. Descanso

18:30 h. Barreras Urbanísticas. Plan de Accesibilidad. La escala del planeamiento

• D. José Antonio Juncá Ubierna. Ingeniero de Caminos. Director General de Socytec SL.

MIÉRCOLES, 29 DE MARZO

16:00 h. Normativa sobre accesibilidad en urbanismo en la Comunidad Valenciana

• D. Fernando Yarza Aquilina. Técnico de la Conselleria de Bienestar Social.

17:00 h. Seguridad en los edificios

• D. Jesús de Benito Fernández. Arquitecto.

18:30 h. Descanso

19:00 h. Barreras arquitectónicas en la edificación

• D. Javier García-Milà Lloveras. Arquitecto.

JUEVES, 30 DE MARZO

16:00 h. Accesibilidad y rehabilitación

• D. Juan José Santos Guerras. Arquitecto.

17:30 h. Descanso

18:00 h. Presente y futuro de la accesibilidad

• D.ª Concha Aldomar Boscá. Jefa del Servicio de Accesibilidad y Eliminación de Barreras de la Conselleria de Bienestar Social.

19:00 h. Plan de Accesibilidad de la Universidad de Alicante: Política de gestión de la accesibilidad en la Universidad de Alicante

• D. Victoriano Peiró, Secretariado de Gestión, Seguridad y Calidad Medioambiental.

Hacia una accesibilidad solidaria

• D. Víctor Menargues Ramón. Arquitecto.

VIERNES, 31 DE MARZO

16:00 h. La accesibilidad al patrimonio cultural

• D. Antonio Espinosa Ruiz. Profesor de Arqueología de la Universidad de Alicante.

• D.ª Diana Guijarro Carratalá. Licenciada en Historia.

17:00 h. Vivienda, HD/91/97 y accesibilidad

• D. Pascual Mata Sebastià. Arquitecto.

18:00 h. Descanso

18:30 h. Aplicación de la domótica a la vivienda

• D. José Félix Sanz Juez. Director del centro Dato II.

19:30 h. Conclusiones y clausura



Boletín de inscripción al curso Accesibilidad al Medio Físico • Alicante, del 27 al 31 de MARZO de 2006



Apellidos _____

Dirección de contacto (Calle/Plaza) _____

Teléfono _____ CP _____

Ciudad _____

Correo electrónico _____

Nombre _____

NIF _____

Alumnos de la universidad _____

Curso en el que está matriculado _____

Centro _____

Profesionales y otros _____

Titulación académica _____

Profesión _____

Fecha _____

Firma _____

Curs bàsic d'accessibilitat al medi físic

ALACANT, DEL 27 AL 31 DE MARÇ DE 2006

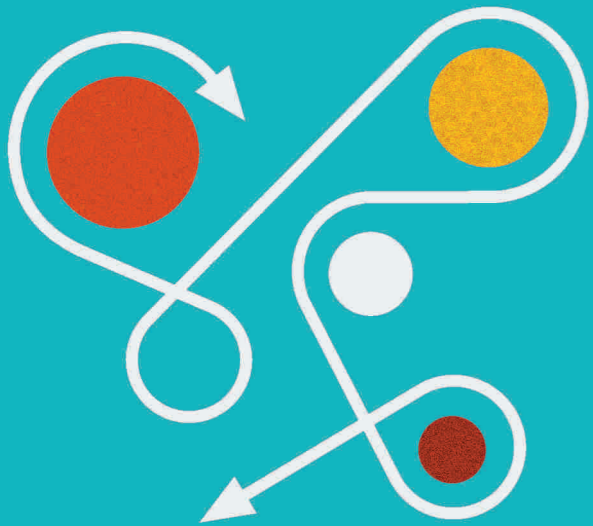

d^s

DISCAPACITATS



Organització

Director: Sr. Alfredo Aldave Erro.

Coordinador: Sr. Antonio Espinosa Ruiz.

Dates: del 27 al 31 de març 2006.

Nombre de places: 80, preferentment alumnes de l'Escola Politècnica Superior, matriculats en últims cursos o en el projecte fi de carrera.

Horari: de 16:00 h. a 20:30 h.

Duració: 20 hores.

Curs de lliure elecció curricular (1 crèdit).

Per a l'obtenció del certificat d'assistència i del crèdit de lliure elecció s'exigix el 80% d'assistència al curs.

Lloc: Universitat d'Alacant. Saló de Graus de la Facultat de Dret.

Matrícula:

> **Import:** gratuïta.

> **Matriculació:** de l'1 al 21 de març del 2006. L'alumne, proveït de la documentació acreditativa dels requisits assenyalats, formalitzarà la seua matrícula omplint el butlletí d'inscripció en el Departament d'Expressió Gràfica i Cartografia. Edifici Politècnica IV. Tel. 965 90 36 54. Fax 965 90 94 65. Correu electrònic: degraf@ua.es

> Els professionals d'arquitectura i enginyeria, així com els responsables administratius i tècnics formalitzaran la seua matrícula per mitjà de remissió del butlletí d'inscripció a la Direcció General d'Integració Social de Discapacitats: C/ Colom, 80, 5a. 46004 València. Tel. 96 386 91 74. Fax. 96 386 96 85. Correu electrònic: segovia_jav@gva.es



Destinataris

> Estudiants de la Universitat d'Alacant, preferentment de l'Escola Politècnica Superior, matriculats en últims cursos o en el projecte fi de carrera.

> Professionals d'arquitectura i enginyeria i responsables administratius i tècnics.



Objectiu

Formació en el disseny lliure de barreres arquitectòniques per a persones amb mobilitat reduïda.



Programa

DILLUNS, 27 DE MARÇ

16:00 h. Entrega de documentació

16:30 h. Presentació del curs

• Il·lm. Sr. Francisco Villena Alarcón. Director General d'Integració Social de Discapacitats. Conselleria de Benestar Social.

• Sr. Fernando Llopis Pascual. Director de l'Escola Politècnica Superior d'Alacant.

• Sra. Natividad Enjuto García. Directora Tècnica del Real Patronato sobre Discapacidad.

• Sr. Francisco Menor Monasterio. Director Fundación ACS.

17:00 h. Anàlisi de l'entorn urbà

• Sr. Carlos Rojas Torralba. Arquitecte. Professor de la Universitat Politècnica de Madrid.

18:00 h. Normativa sobre accessibilitat en l'edificació a la Comunitat Valenciana

• Sr. Alfredo Aldave Erro. Arquitecte. Professor de l'Escola Politècnica Superior d'Alacant.

19:00 h. Simulació de mobilitat reduïda

• Sr. Carlos Rojas Torralba

• Sr. Alfredo Aldave Erro

• Sr. Fernando Yarza Aquilina.

DIMARTS, 28 DE MARÇ

16:00 h. Jardins: disseny i manteniment

• Sra. Carolina Alfonso Adam. Enginyera Agrònoma.

17:00 h. Pla de parcs i Jardins Accessibles de la Comunitat Valenciana

• Sr. Juan Carlos Sanz Palop. Tècnic de la Conselleria de Benestar Social.

18:00 h. Descans

18:30 h. Barreres Urbanístiques. Pla d'Accessibilitat. L'escala del planejament

• Sr. José Antonio Juncá Ubierna. Enginyer de Camins. Director General de Socytec SL.

DIMECRES, 29 DE MARÇ

16:00 h. Normativa sobre accessibilitat en urbanisme a la Comunitat Valenciana

• Sr. Fernando Yarza Aquilina. Tècnic de la Conselleria de Benestar Social.

17:00 h. Seguretat en els edificis

• Sr. Jesús de Benito Fernández. Arquitecte.

18:30 h. Descans

19:00 h. Barreres arquitectòniques en l'edificació

• Sr. Javier García-Milà Lloveras. Arquitecte.

DIJOUS, 30 DE MARÇ

16:00 h. Accessibilitat i rehabilitació

• Sr. Juan José Santos Guerras. Arquitecte.

17:30 h. Descans

18:00 h. Present i futur de l'accessibilitat

• Sra. Concha Aldomar Boscá. Cap del Servei d'Accessibilitat i Eliminació de Barreres de la Conselleria de Benestar Social.

19:00 h. Pla d'Accessibilitat de la Universitat d'Alacant: Política de gestió de l'accessibilitat en la Universitat d'Alacant

• Sr. Victoriano Peiró, Secretariat de Gestió, Seguretat i Qualitat Mediambiental.

Cap a una accessibilitat solidària

• Sr. Víctor Menargues Ramón. Arquitecte.

DIVENDRES, 31 DE MARÇ

16:00 h. L'accessibilitat al patrimoni cultural

• Sr. Antonio Espinosa Ruiz. Professor d'Arqueologia de la Universitat d'Alacant.

• Sra. Diana Guijarro Carratalá. Llicenciada en Història.

17:00 h. Habitatge, HD/91/97 i accessibilitat

• Sr. Pascual Mata Sebastià. Arquitecte.

18:00 h. Descans

18:30 h. Aplicació de la domòtica a l'habitatge

• Sr. José Félix Sanz Juez. Director del centre Dato II.

19:30 h. Conclusions i clausura



Butlletí d'inscripció al curs Accessibilitat al Medi Físic - Alacant, del 27 al 31 de MARÇ de 2006



Cognoms

Adreça de contacte (carrer/plaça)

Telèfon

Alumnes de la universitat

Curs en què està matriculat

Centre

Professionals i altres

Titulació acadèmica

Data

Nom

NIF

Correu electrònic

Ciutat

CP

Professió

Signatura